KULTUR *Programm*

Frühling bis Sommer 2026

Präsentiert vom Verein

KULTUR AM BRUTELGUT

IN SCHAFISHEIM

Bitte informieren Sie sich kurz vor dem Anlass auf www.steinerschule-aargau.ch oder www.kulturambrutelgut.ch über Aktualisierungen der Veranstaltungen. Sämtliche Angaben im Heft sind nicht verbindlich und können in sehr seltenen Fällen auch kurzfristig noch ändern.
Herzlichen Dank!

INHALT

Kultur am Brutelgut

Jahresprogramm am Brutelgut | **4-7**
Rudolf Steiner Schule Aargau | **8**
Verein Kultur am Brutelgut | **9**
Gemeinschaft und Austausch | **10**
Holztiere schnitzen | Mi 4. März, 29. Apr., 29. Juni, 24. Juli. | **11**
Mittwochs-Tischli| **28**
Raumvermietung | **28**
Anmeldeformular Mitgliedschaft | **29**
Rückblick 2025 | **30**

Kurse/Workshops

Regelmässig (ausser Schulferien)

Offene Textilwerkstatt | jeden zweiten Samstag im Monat | **12**
Eurythmie am Abend | jeden Montag | **13**
Singkreis für Kinder | jeden Mittwoch | **14**
Kreis-, Linien- und Paartänze | jeden Mittwoch | **15**

März

Mädchenkreis | Teens Circle | Mi 4. März | **16**
Traditionelles Kimchi selber herstellen | Sa 21. März | **22**

April

Mädchenkreis | Teens Circle | Mi 1. April | **16**
Filmworkshop | Mo - Do, 13. - 16. Apr. | **17**
Bogenbaukurs | Mo - So, 13. - 19. Apr. | **18**
Schweissen, Schmieden, Gestalten mit Metall | Sa 25. Apr., 9. & 30. Mai, 6. Juni | **20**
Fermentierkurs | Sa 25. Apr. (Zusätzlich, 18. April voll) | **23**
Schmuck Workshop | So 26. Apr. | **24**

Mai

Räucherstäbchen selber herstellen | Sa 3. Mai | **21**
Mädchenkreis | Teens Circle | Mi 6. Mai | **16**
Bogenschiessen | Sa/So 30. & 31. Mai | **19**

Juni

Mädchenkreis | Teens Circle | Mi 3. Juni | **16**
Pflanzenwässer | Sa 6. Juni | **25**
Tinkturen und Salben | Sa 20. Juni | **26**
Ecoprint | So 21. Juni | **27**

Vorschau

Bogenschiessen | Sa/So 26. & 27. Sept. | **19**
Schweissen, Schmieden, Gestalten mit Metall | Sa 5. & 19. Sep./ 24. & 31. Okt. | **20**

JAHRESPROGRAMM AM BRUTELGUT

Infotag
Samstag 7. März*

10:00 - 12:15 Uhr
Wir laden Sie herzlich ein, die Pädagogik unserer Schule kennenzulernen. Erleben Sie, wie bei uns von Kindergarten / KiTa bis zur Oberstufe die Welt erforscht wird. Unsere Lehrpersonen beantworten gerne Ihre Fragen.
Im Anschluss sind Sie herzlich zum Apéro eingeladen.
Eine Betreuung im Farfallina für Kinder im Alter von 3 - 8 Jahren ist organisiert.

Theater 8. Klasse
Fr/Sa/So, 20.-22. März*

Fr/Sa 19:30 Uhr, So 17:00 Uhr
Das Theater-Spiel der 8. Klasse wird jedes Jahr in wenigen Wochen und in einem gemeinsamen Prozess einstudiert und auf die Bühne gebracht. Kommen und erleben Sie mit uns eine Reise durch ein spannendes Stück und lassen Sie Ihre Herzen von diesen jungen Talenten im Sturm erobern.
Eintritt frei, Kollekte

Frühlingsfest
Samstag 9. Mai*

11:00 - 17:00 Uhr
Kommen und geniessen Sie gemeinsam mit uns das Frühlingserwachen. An den Verkaufsständen finden Sie viele von der Schulgemeinschaft gefertigte Schätze und Köstlichkeiten. Mit beliebter Spielstrasse, Workshops, Tanz und vielem mehr.
Chumm, lueg, chauf, mach mit!

Andrew Bond
Samstag 9. Mai*

10:00 Uhr | Türöffnung 9:30 Uhr
Andrew Bond zählt heute zu den erfolgreichsten Kinderliedermachern und Musikern der Schweiz. Die Kinder kennen und singen seine Lieder in- und auswendig. Wir freuen uns riesig mit ihm unser schönes Frühlingsfest zu eröffnen.
Tickets unter:
www.kulturambrutelgut.ch/andrewbond

Sommerspiel der 3. und 4. Klasse
Sonntag 21. Juni*

16:00 Uhr
Eurythmie und Musik von Marguerite Lobeck, Musik von Ulrich Stoller. Ein Spiel, das Ohren und Augen öffnen möchte für das Naturgeschehen der Sommerzeit.
Mit Johanni feiern wir die Mittsommerzeit mit Sinnesparcour, Blumenkränzen, Tänzen, Springen über's Feuer, Essen, Spielen.
Eintritt frei, Kollekte

Sommerfest mit öffentlicher Quartalsfeier
Freitag 3. Juli*

18:00 Uhr
Wir laden Sie herzlich zur Quartalsfeier mit anschliessendem Sommerfest ein. Gemeinsam lassen wir das Schuljahr ausklingen und stimmen uns auf die Ferien ein. Bei Essen und Musik schlemmen und tanzen wir uns in den Sommerabend und feiern den Schulabschluss und Schuljahreswechsel unserer Liebsten.

Zirkusvorstellung der 7. Klasse
Sa/So, 22.-23. August*

Sa 19:00 Uhr, So 16:00 Uhr
Jedes Jahr nach den Sommerferien wird von der 7. Klasse in einer intensiven Zirkuslagerwoche das Programm für ihren Zirkus erarbeitet. Die Vorbereitungen und das Üben der verschiedenen Disziplinen beginnt schon in der 6. Klasse im Turnunterricht und in vielen weiteren Stunden.
Eintritt frei, Kollekte

*** Bitte informieren Sie sich kurz vor dem Anlass auf www.steinerschule-aargau.ch oder www.kulturambrutelgut.ch über Aktualisierungen der Veranstaltungen. Sämtliche Angaben im Heft sind nicht verbindlich und können in sehr seltenen Fällen auch kurzfristig noch ändern.**
Herzlichen Dank!

Mostfest mit öffentlicher Quartalsfeier / Michaeli
Samstag 19. September*

10:30 Uhr Quartalsfeier | 11:30 Uhr Mostfest
Auch dieses Jahr schmeissen wir wieder die Apfelpresse an! Sie bringen Ihre Äpfel mit und nehmen dafür Most im mitgebrachten Gefäss wieder nach Hause. Unterdessen sorgen ein kleiner Herbstmarkt, Herbstspezialitäten, Spiele, Musik und andere Unterhaltung für ein warmes Gemüt in der kälter werdenden Jahreszeit.
Eintritt frei, Kollekte

Benefizkonzert der Rudolf Steiner Schule Aargau
Sonntag 25. Oktober *

16:00 Uhr
Benjamin Engeli pendelt mit dem Zug zwischen seinen etwa 60 jährlichen Auftritten in den grossen Konzertsälen Europas, seinen vielfältigen Jury-Aufgaben und seinem Engagement als Familienvater. Seine Vielseitigkeit widerspiegelt sich auch in seiner grossen stilistischen Bandbreite als Pianist.
Tickets unter www.kulturambrutelgut.ch/benefizkonzert

Infotag
Samstag 7. November*

10:00 - 12:15 Uhr
Wir laden Sie herzlich ein, die Pädagogik unserer Schule kennenzulernen. Erleben Sie, wie bei uns von Kindergarten / KiTa bis zur Oberstufe die Welt erforscht wird. Unsere Lehrpersonen beantworten gerne Ihre Fragen.
Im Anschluss sind Sie herzlich zum Apéro eingeladen.
Eine Betreuung im Farfallina für Kinder im Alter von 3 - 8 Jahren ist organisiert.

Adventsbasar mit Weihnachtsverkauf
Sa-So 21.-22. November*

Sa 10:00 - 20:00 Uhr | So 10:00 - 17:00 Uhr
Der Adventsbasar verzaubert jedes Jahr mit all dem wunderschönen Hand- und Kunstwerk, welches von der Schulgemeinschaft auf dem Fundament der Waldorf-pädagogik gefertigt wird. Mit Konzerten, Märchen, Kulinarik und vielen weiteren tollen Aktivitäten. Geniessen Sie mit uns den Einstieg in die Adventszeit.
Eintritt frei, Konzerte mit Kollekte

Weihnachtsspiel
Freitag 18. Dezember*

19:00 Uhr
Durchführung noch offen, bitte vorab online informieren
Humorvoll, wortstark und innig gespielt von Lehrer*innen und Eltern.
Für alle die sich von der besonderen Atmosphäre des Weihnachtsspiels in eine wahrhaft weihnachtliche Stimmung versetzen lassen möchten.
Eintritt frei, Kollekte

Variété und Ball 7. - 9. Klasse
Do/Fr 28.-29. Januar*

19:30 Uhr
Zeitänderung möglich, bitte vorab online informieren
Das Variété ist eine faszinierende Aufführung Jugendlicher ab der 7. Klasse. Innerhalb eines halben Jahres wird unter der Leitung von Daniela Stoll ein Bühnenprojekt einstudiert, welches die Zuschauer ins Staunen versetzt. Am Freitag lädt das Variété zum Ball ein.
10 - 35 CHF mit Reservation

*** Bitte informieren Sie sich kurz vor dem Anlass auf www.steinerschule-aargau.ch oder www.kulturambrutelgut.ch über Aktualisierungen der Veranstaltungen. Sämtliche Angaben im Heft sind nicht verbindlich und können in sehr seltenen Fällen auch kurzfristig noch ändern.**
Herzlichen Dank!

RUDOLF STEINER SCHULE AARGAU

VON DER FRÜHEN KINDHEIT BIS ZUR MATURITÄT

An unserer Schule begleiten wir Kinder und Jugendliche mit einem ganzheitlichen Bildungs- und Betreuungsangebot von der Kindertagesstätte bis zum Ende der obligatorischen Schulzeit.

Als Trägerschule der Atelierschule Zürich ermöglichen wir ab der 10. Klasse einen nahtlosen Übergang: Dort können Jugendliche den Bildungsgang IMS (Integrative Mittelschule) oder Maturität besuchen.

RUDOLF STEINER SCHULE AARGAU

PÄDAGOGIK

Neben fachlichen Kompetenzen steht die Ausbildung der Sozial- und Lernkompetenz als gleichrangiges Lernziel im Vordergrund.

Die Zukunft gehört unseren Kindern: Sie sollen später Verantwortung übernehmen und neue Impulse in die Welt setzen. Die Waldorfpädagogik ermutigt sie in einer Gemeinschaft mit Gleichaltrigen eigene, neue Wege zu suchen. Wir fördern die heranwachsenden Menschen in ihrer Entwicklung und unterstützen sie dabei, ihre Persönlichkeit zu entfalten und zu festigen. Neben fachlichen Kompetenzen steht die Ausbildung der Sozial- und Lernkompetenz als gleichrangiges Lernziel im Vordergrund. Kinder und Jugendliche entwickeln neben hoher Sachkompetenz ein eigenständiges Urteilsvermögen, Kreativität, soziale Kompetenz und Mut zum freien Handeln.

Rudolf Steiner (1861 –1925) gründete die Pädagogik der Waldorfschulen, die sich konsequent an der Entwicklung der Kinder und Jugendlichen orientiert.

VEREIN KULTUR AM BRUTELGUT

Wir sind eine Gruppe von Eltern der Rudolf Steiner Schule Aargau, die sich am Brutelgut in Schafisheim befindet. Da sich nicht nur unsere Kinder an dem Ort wohl fühlen, entstand die Idee ihn auch für Menschen die keine Kinder an der Schule haben, zu öffnen. Damit wird die Kultur am Ort und tiefgründiges Wissen und Können der Waldorf-Schule sicht- und erlebbar. So haben wir letzten Sommer den Verein Kultur am Brutelgut gegründet.

Im Verein sind alle herzlich willkommen, die mitwirken möchten. Der Verein unterstützt in erster Linie die zahlreichen Versanstaltungen der Rudolf Steiner Schule Aargau und ergänzt das Angebot. Der Verein ist bereits um Mitglieder ausserhalb der Schulgemeinschaft gewachsen und wir freuen uns bereits die ersten eigenen Veranstaltungen durchzuführen. Über neue, motivierte Mitglieder jeden Alters freuen wir uns sehr.

Anmeldeformlar auf Seite 29

ICH BIN GUT, WIR SIND BESSER

Spenden

Herzlichen Dank für Ihre Unterstützung!

Diese ermöglicht uns das Kulturgeschehen am Brutelgut zu erhalten und mehr aufleben zu lassen.

Jetzt mit TWINT bezahlen!

QR-Code mit der TWINT App scannen

Betrag und Zahlung bestätigen

Verein Kultur am Brutelgut KaB | Alte Bernstrasse 14 | 5503 Schafisheim
kultur@brutelgut.ch | www.kulturambrutelgut.ch

GEMEINSCHAFT UND AUSTAUSCH

Es gibt am Brutelgut verschiedene Anlässe um Gemeinschaft zu erleben und in Kontakt mit Gleichgesinnten zu kommen. Durch gemeinsames Tun können wir voneinander profitieren, lernen und uns vernetzen. Melden Sie sich gerne wenn sie sich für einen Anlass interessieren.

Gartentage

An diesen Tagen treffen wir uns um gemeinsam die wunderschönen Gärten am Brutelgut zu pflegen. Termine sind demnächst auf unserer Homepage zu finden.
Kontakt: Susanne Zimmer
susanne.zimmer@steinerschule-aargau.ch

Mittagstisch

Jeden Mo - Do kann man sich für den Mittagstisch an der Schule anmelden. Ein Mittagessen zu CHF 8.00 ist bis jeweils am Vorabend zu reservieren unter:
mittagstisch@steinerschule-aargau.ch

Gemeinsames Gestalten

Jeden zweiten Montagmorgen treffen sich Schuleltern im Pavillon um gemeinsam zu basteln. Da kann gefilzt, genäht, geschnitzt oder anderes gestaltet werden. Jeder so, wie es ihm Freude bereitet. Wir haben Wolle von der Schule, die für die Schule gebraucht werden darf. Es ist möglich für sich selbst etwas zu gestalten, wenn das eigene Material mitgebracht wird. Natürlich ist es schön, wenn auch wunderbare Dinge für unsere Feste wie den Basar oder das Frühlingsfest entstehen können.
Kontakt: Naomi Metzger, naomi.metzger@gmx.ch

Offene Textilwerkstatt

Jeden zweite Samstag im Monat ist die Textilwerkstatt offen. Hier werden gemeinsam Kleider geflickt und gepflegt. Preise gemäss Kurs auf Seite 12. oder nach Vereinbarung.
Kontakt: Clelia Brechtbühl, clelia.brechbuehl@steinerschule-aargau.ch

Holzgruppe

Bist du vertraut mit dem Holzhandwerk? Oder möchtest du uns dabei unterstützen dass handgefertigtes Holzspielzeug und mehr für unsere Kinder erhalten bleibt? Unsere Holzgruppe sucht dringend Verstärkung.
Kontakt: Georges Fink, georges.fink@steinerschule-aargau.ch

HOLZTIERE SCHNITZEN

Hast du Lust, die Kunst des Schnitzens kennenzulernen und mit deinen eigenen Händen kleine Tierfiguren zu erschaffen? Wir sind eine begeisterte Gruppe, die mit dem Ziel, die selbst geschnitzten Tierchen später am Adventsbasar zu verkaufen, an den nachfolgenden Abenden arbeitet.

Weitere Interessierte sind in der bestehenden Gruppe willkommen und werden von Hans Härri sorgfältig eingearbeitet. Es besteht die Möglichkeit, sich regelmässig zu treffen, um gemeinsam zu schnitzen, neue Ideen auszutauschen und miteinander zu lernen. Ob du schon Erfahrung hast oder ganz neu dabei bist, wir freuen uns auf dich!

Was wir bieten:
- Einführung in die Schnitztechnik der Holztiere
- Auswahl und Bearbeitung von Holz
- Gestalten und Verfeinern individueller Tierformen
- Erlernen und Vertiefen des Handwerks

MI 4. MÄRZ, 29. APR., 29. JUNI, 24. JULI

Leitung: Hans Härri
Zeit: 19:00 - 20:30 Uhr
Anmeldung: glauser.silvia@gmx.ch

KURSANGEBOT

OFFENE TEXTILWERKSTATT

Kleidergeschichten weiterschreiben

Im Handarbeitszimmer im Brutelgut. Alte, vielleicht kaputte Kleider tragen ihre Geschichte. Wir schreiben die Geschichte weiter, indem wir sie reparieren, verschönern, umgestalten. So werden sie wieder tragbar und einzigartig, durch unserer Hände tun. Nehmen Sie ein Kleidungsstück mit und begeben Sie sich auf eine kreative Reise damit, lassen Sie sich überraschen, was dabei entstehen will.

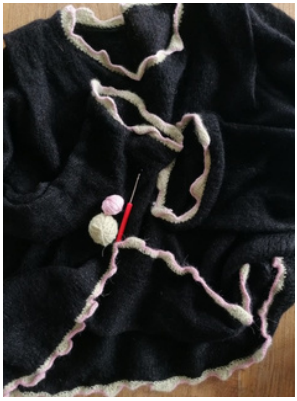

JEDEN 2. SAMSTAG IM MONAT

AUSSER IN DEN SCHULFERIEN

Kursleitung: Clelia Brechbühl
Zeit: 10:00 - 14:00 Uhr
Kosten: CHF 35 je Termin, oder 10er Abo für CHF 300
Anmeldung: clelia.brechbuehl@steinerschule-aargau.ch

EURYTHMIE AM ABEND
für Anfängerinnen und Fortgeschrittene

Dieser Kurs besteht schon lange. Neue Interessierte sind herzlich willkommen und wir freuen uns auf diese Bereicherung.
Fragen an diese neue, soziale Kunst werden gemeinsam erarbeitet.
Wir setzen uns mit Gedichten (von Goethe bis Hilde Domin) und auch Sprüchen von Rudolf Steiner durch Bewegung auseinander.
Wir trainieren die Drei K`s - Konzentration-Koordination-Kooperation und geniessen das gemeinsame, belebende Bewegen.

JEDEN MONTAG
(AUSSER IN DEN SCHULFERIEN)

Kursleitung: Maria Schwind
Zeit: 18:30 Uhr
Kosten: Freier Beitrag
Anmeldung: maria-schwind@web.de
Bemerkung: Bequeme Kleidung, leichte Schuhe oder rutschfeste Socken sind mitzubringen.

SINGKREIS *für Kinder*

Traditionelle Musik aus der Schweiz und aller Welt

Einfache Lieder zum Mitsingen und Begleiten

Für Kinder der 1. bis 3. Klasse

Im Singkreis teilen wir die Freude am gemeinsamen Singen und Musizieren. Wir singen Lieder aus der Schweiz und aller Welt, passend zu den Jahreszeiten und Jahresfesten.

Das gemeinsame Singen stärkt Gemeinschaft, fördert Rhythmusgefühl, Musikalität und Selbstvertrauen – bei Klein und Gross. Traditionelle Lieder lassen uns zudem die Schönheit und Vielfalt unserer eigenen Kultur sowie die anderer Kulturen erleben.

Wir freuen uns auf dich!

JEDEN MITTWOCH
(AUSSER IN DEN SCHULFERIEN)

Kursleitung:	Sebastian Brügmann
Zeit:	14:00 - 15:00 Uhr
Ort:	Eurythmiesaal
Kosten:	CHF 20 pro Familie
Anmeldung:	Via atelierhumanus.ch/singkreis
Alter:	Für Kinder der 1. bis 3. Klasse (Eltern sind ebenfalls willkommen)

KREIS-, LINIEN- UND PAARTÄNZE *aus aller Welt*

Gemeinsam begeben wir uns auf eine tänzerische Reise um die Welt und lernen dabei eine bunte Vielfalt an Kreis-, Linien- und Paartänzen sowie auch Balfolk kennen.
Die verschiedenen Schrittfolgen bauen wir langsam auf und fügen sie anschliessend zusammen. Vorkenntnisse sind nicht nötig und man kann paarweise oder alleine kommen.
Dieser Kurs ist für alle, die Freude haben, sich zu bewegen!

JEDEN MITTWOCH
(AUSSER IN DEN SCHULFERIEN)

Kursleitung:	Daniela Stoll
Zeit:	18:15 - 20:00 Uhr
Ort:	Brutel-Saal
Kosten:	CHF 25 je Abend, oder CHF 200 pro Quartal
Alter:	Ab 16 Jahren
Anmeldung:	daniela.stoll.tanz@gmail.com, 079 307 09 48

MÄDCHENKREIS 4.-6. Klasse
TEENS CIRCLE 7.-9. Klasse

SEI FRECH, WILD UND EINZIGARTIG

Mädchen sein in all seinen Facetten, ist gar nicht immer so einfach. Gemeinsam schaffen wir einen Raum für Fragen, Austausch, Miteinander sein und Freundschaft.

In Verbundenheit mit der Natur, Geschichten, Ritualen, kreativ sein.... feiern wir die Rhythmen, die jede Frau durch ihr Leben begleiten.
Wir möchten die Mädchen in ihrem Selbstwert stärken, und sie ein kleines Stücklein auf dem Weg zum Frau werden begleiten.

Mit tiefen Wurzeln und Vertrauen in den eigenen Körper, wachsen selbst bestimmte und starke Frauen heran.

MI 4. MÄRZ | 1. APRIL | 6. MAI | 3. JUNI

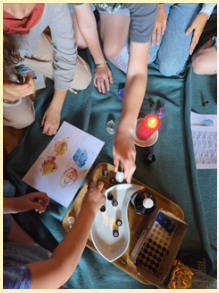

Zeit: 13:30 – 15:00 Uhr 4.– 6.Klasse

Zeit: 13:30 – 15:00 Uhr 7. - 9. Klasse

Wir starten gemeinsam und teilen uns nachher in die 2 Gruppen auf.

Bei genügend Anfragen, starten wir auch einen Kreis für die 1. - 3. Klasse.

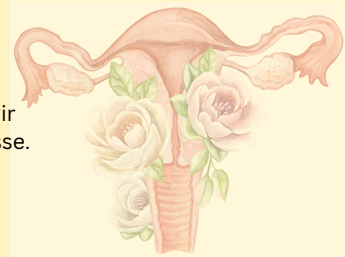

Kursleitung: Eileen Zumstein und Tabea Döbeli
Kosten: CHF 30
Anmeldung: Tabea: 077 442 89 22 | info@ateliertabea.ch | www.ateliertabea.ch
Eileen: 079 819 91 46 | solyluna@eileen-zumstein.ch | www.eileen-zumstein.ch
Inhalt: Zyklus- und Körperwissen, Meditationsreisen, Rituale, Aktivitäten

FILMWORKSHOP

Dein eigener Kurzfilm in 4 Tagen

Wie entsteht ein Film?

In diesem viertägigen Workshop entwickeln die Kinder gemeinsam eine Geschichte und realisieren daraus einen eigenen Kurzfilm. Sie schreiben, spielen, führen Regie, arbeiten mit der Kamera und lernen den Filmschnitt kennen – und erleben, wie ein Filmset funktioniert.

Zum Abschluss gestalten sie ein Filmposter und feiern eine Premiere.
Kreativ, praxisnah und von der Idee bis zum fertigen Film.

Olga Dinnikova ist Regisseurin, Drehbuchautorin und Schauspielerin. Ihr Spielfilm Behind the Glass feierte Premiere an den Solothurner Filmtagen. Sie unterrichtet Kinder und Jugendliche im Bereich Film.

Bei grosser Nachfrage wird der Workshop auch in den Sommerferien durchgeführt. Weitere Termine werden auf der Homepage veröffentlicht.

MO - DO
13. - 16. APRIL
IN DEN FRÜHLINGSFERIEN

Leitung: Olga Dinnikova
Zeit: jeweils 10:00 - 16:00 Uhr
Ort: Eurythmiesaal und draussen
Kosten: CHF 370 pro Kind (bei 6-7 Kindern)
CHF 300 pro Kind (ab 8 Kindern)
CHF 260 pro Kind (bei 10 Kindern).
Alter: Kinder und Jugendliche von 10 - 15 Jahren
Anmeldung: mail@olgadinnikova.com | Anmeldeschluss 29. März
Bemerkung: Der Kurs wird ab 6 und mit maximal 10 Kindern durchgeführt.
Bitte eine Zwischenverpflegung sowie ein eigenes Mittagessen mitbringen.

BOGENBAUKURS

Unter der Leitung von Manfred Jenz alias Gigi der Bogenbauer entstehen funktionstüchtige Bögen, wobei versucht wird, auf die jeweilige Körpergröße und den Schießstil einzugehen. Vorkenntnisse sind nicht erforderlich, das Seminar eignet sich sowohl für Anfänger wie Fortgeschrittene. Zur Auswahl stehen verschiedene heimische Hölzer wie z.B. Eibe, Ulme, Hartriegel, Esche, sowie vorgefertigte Sehnen und Pfeile.

Der Kurs wird in der wunderschönen Holzwerkstatt gegeben.
Die Fertigung dauert ca. 25 bis 30 Stunden.

MO - SO, 13. - 19. APRIL

Kursleitung:	Manfred Jenz alias Gigi
Zeit:	10:00 - 17:00 Uhr (bei Bedarf auch Abends)
Ort:	Holzwerkstatt
Kosten:	EUR 380 - exkl. Material. Zusätzlich Kosten des Bogenrohlings, je nach Art zwischen EUR 60.- bis 180.-
Alter:	Ab 14 Jahren
Anmeldung:	kultur@brutelgut.ch, 079 590 59 36, Anmeldeschluss: 31. März
Bemerkung:	Bitte bei Interesse melden. Evtl. ist ein Kurs in den Sommerferien möglich.

BOGENSCHIESSEN
für Anfänger:innen und Fortgeschrittene

Bogenschiessen ist stark erfahrungsorientiert, schult und sensibilisiert die eigene Körperwahrnehmung. Schon im Ablauf selbst liegen viele Metaphern, die sich auf Lebenswege übertragen lassen – Standpunkt und Haltung, Sicherheit, Loslassen versus Festhalten … Der Bogen ist in der Arbeit ein unbestechliches, „reines“ und unmanipuliertes Gegenüber, das unverfälscht widergibt, was wir wollen und möchten.

Der Kurs bietet eine sorgfältige Einführung und Betreuung in diese wunderschöne Sportart durch erfahrene Bogenschütz:In. Für Fortgeschrittene gibt es gute und hilfreiche Korrekturen, die das Weiterkommen erleichtern.

SA/SO 30. & 31. MAI
SA/SO 26. & 27. SEPTEMBER

Kursleitung:	Dieter & Judith Bigler
Zeit:	jeweils ab 10:00 Uhr
Ort:	Sportplatz
Kosten:	CHF 60 für beide Tage, inkl. Material (für den Kurs zur Verfügung gestellt)
Alter:	Ab 14 Jahren
Anmeldung:	dieter.bigler@zumbeispiel.net
Bemerkung:	Dem Wetter entsprechende Kleidung. Bitte am Oberkörper enganliegende Kleidung.

SCHWEISSEN, SCHMIEDEN, GESTALTEN *mit Metall*

Schweissen, Schmieden, Gestalten mit Metall
Alltags- oder Kunstobjekte, figürliche, abstrakte oder massgeschneiderte Arbeiten

In der gut eingerichteten Werkstatt ist unter kundiger Anleitung ein breites Spektrum an Gestaltungen möglich. Siehe auch unter www.franz-arnold.ch : Workshop / Rückmeldungen

Mögliche Arbeitsweisen:

- Schmieden von Hand u.o. mit dem Lufthammer
- Schweissen, Löten, Nieten, Metalle kombinieren mit anderen Materialien
- Plasmaschneiden, Metalltreiben ...

Der Kurs kann ohne Vorkenntnisse besucht werden.

SA 25. APR. | 9. & 30. MAI | 6. JUNI

Kursleitung:	Franz Arnold
Zeit:	9:00 - 17:00 Uhr (inkl. 1 Stunde Mittagessen)
Ort:	Schmiede (hinter Brutelhaus)
Kosten:	CHF 600, exkl. Material
Alter:	Ab 15 Jahren
Anmeldung:	fra.arnold@bluewin.ch, 079 215 94 90
Bemerkung:	Der Kurs geht über 4 Tage. Nach Absprache kann dieser auch nur tageweise besucht werden (CHF 150/Tag), Max. 6 Teilnehmende
Vorschau:	Sommer/Herbst Kurstage: SA 5.9./19.9./ 24.10./31.10.

Arnold
METALLGESTALTUNG

RÄUCHERSTÄBCHEN
selber herstellen

Gemeinsam werden wir den Zauber diverser rein natürlicher Kräuter, Hölzer und Harze in Räucherstäbchen drehen. Aus verschiedenen Zutaten entstehen individuelle Räuchermischungen die letztlich zu Stäbchen weiterverarbeitet werden.

Das Räuchern kann mit einem Tee verglichen werden. Die Wirkung diverser Pflanzen verbindet und entfaltet sich durch das Wasser mit dem Körper. Beim Räuchern geschieht ähnliches durch den Rauch mit der Umgebung.

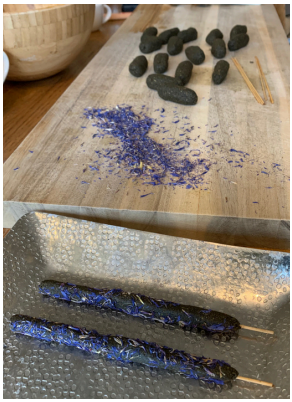

SO 3. MAI

Kursleitung: Ladina Simeon
Zeit: 14:00 - 17:00 Uhr
Ort: Pavillon oder draussen
Kosten: CHF 50, inklusive Material
Alter: Ab 16 Jahren
Anmeldung: kultur@brutelgut.ch, 079 590 59 36
Bemerkung: Bei Interesse bitte melden, das Datum ist flexibel

TRADITIONELLES KIMCHI *selber herstellen*

Kimchi ist eines der bekanntesten fermentierten Lebensmittel Koreas. Es blickt auf eine jahrhundertealte Tradition zurück, die eng mit dem koreanischen Alltag und der Esskultur verbunden ist. In diesem Kurs lernen Sie, wie aus frischem Gemüse, Gewürzen und Zeit ein aromatischer Klassiker entsteht, den Sie zu Hause immer wieder selbst herstellen können.

SA 21. MÄRZ

Kursleitung: Saein Lee, Nicolas Belleville
Zeit: 13:30 - 16:30 Uhr
Ort: Schulküche
Kosten: CHF 60, inkl. Material und Kursunterlagen
Alter: Ab 10 Jahren (Minderjährige bitte in Erwachsenen-Begleitung)
Anmeldung: nicolas.belleville@steinerschule-aargau.ch
Bemerkung: max. 15 Personen

FERMENTIERKURS

Schon vor Tausenden von Jahren wurde fermentiert. Diese Art des Haltbarmachens entwickelte sich in den unterschiedlichen Regionen der Welt ganz unabhängig voneinander. Fermentieren kann man fast alles und es ist eine wunderbare Möglichkeit, Überschüsse zu verarbeiten.

In Bezug auf die gesundheitsfördernde Wirkung kommt milchsauer fermentiertes Gemüse der Rohkost sehr nahe, ist aber leichter verdaulich. Die Milchsäurebakterien produzieren neben Kohlensäure u.a. Milchsäure, Vitamine, und Enzyme und erhöhen so die Nährwerte von Lebensmitteln.

Zusammen machen wir Sauerkraut, Kimchi und fermentierte Rübli. Zutaten und Glasgefässe sind im Kurspreis enthalten. Ausserdem gibt es ein Kursheft mit Infos und Rezepten für zuhause.

SA 25. APRIL (ZUSÄTZLICH)

Kursleitung: Tamara Heini
Zeit: 14:00 - 17:00 Uhr
Ort: Schulküche
Kosten: CHF 85, inklusive Material und Kursunterlagen
Alter: Ab 14 Jahren
Anmeldung: info@ernaehrungsbewusst.ch

SCHMUCK *Workshop*

Im **Special Walk-In Schmuckset Workshop** mit Medea darf ausprobiert, kombiniert und gestaltet werden. Aus Draht, Steinen und weiteren Materialien entstehen individuelle Schmuckstücke - oder gleich ein ganzes Set. Ob Ohrringe, eingefasste Steine oder ein Feuerzeug als besonderes Objekt: Die Teilnehmenden entscheiden selbst, was sie umsetzen möchten. An einer kleinen Hammerstation können die Schmuckstücke zusätzlich veredelt werden. So bekommen sie Struktur, Charakter und eine ganz persönliche Handschrift.

Vorkenntnisse braucht es keine - nur Lust, mit den Händen zu arbeiten, Neues auszuprobieren und sich auf einen kreativen Nachmittag einzulassen.

Limitierte Plätze!
Melde dich an oder komm früh genug spontan vorbei, um dir deinen Platz zu sichern ;)

SO 26. APRIL

Kursleitung: Medea Laim
Zeit: 14:00 - 17:00 Uhr
Ort: Pavillon oder draussen
Kosten: CHF 69, inklusive Material
Alter: Ab 12 Jahren
Anmeldung: kultur@brutelgut.ch, 079 590 59 36 (oder persönlich bei Ladina)

PFLANZENWÄSSER *selber herstellen*

Pflanzenwässer entstehen als feines Kondensat bei der Destillation ätherischer Öle. In ihnen vereinen sich sowohl öl- als auch wasserlösliche flüchtige Inhaltsstoffe der Pflanzen. Die im Pflanzenwasser enthaltenen Duftstoffe entfalten ihre Wirkung auf körperlicher und emotionaler Ebene. In diesem Kurs tauchen wir gemeinsam in die Welt der Destillation ein. Zusammen entscheiden wir, welche Pflanzen wir verarbeiten möchten – zum Beispiel Rosenblüten, Pfefferminze, Lavendel oder andere duftende Schätze der Natur. Schritt für Schritt begleiten wir dich durch den Destillationsprozess und vermittlen dabei fundiertes Wissen ebenso wie praktische Erfahrung.
Zum Abschluss stellst du aus dem gewonnenen Pflanzenwasser ein Produkt deiner Wahl her, das du mit nach Hause nehmen kannst – als persönliche Erinnerung an diesen sinnlichen und inspirierenden Kurstag.

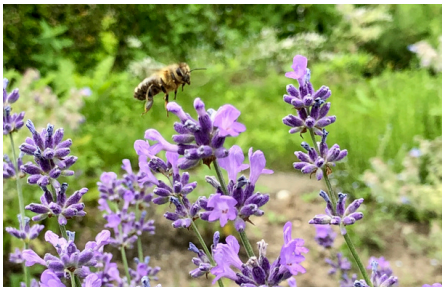

SA 6. JUNI

Kursleitung: Iris Jallow & Katharina Morgenthaler
Zeit: 9:00 - 12:00 Uhr
Ort: Draussen vor dem Gartenbauhaus
Kosten: CHF 60, inkl. Material
Alter: Ab 12 Jahren
Anmeldung: ijehle@bluemail.ch, 079 425 41 07
Bemerkung: max. 6 Personen

TINKTUREN UND SALBEN *selber herstellen*

In diesem Kurs lernst du die Grundlagen der Herstellung von pflanzlichen Tinkturen und Salben kennen. Gemeinsam stellen wir eine Tinktur nach Wahl her und verarbeiten ausgewählte Pflanzen zu einer pflegenden Salbe. Tinkturen sind alkoholische Pflanzenauszüge, bei denen die wirksamen Inhaltsstoffe der Pflanzen schonend gelöst und haltbar gemacht werden. Sie finden vielfältige Anwendung, zum Beispiel zur Unterstützung des Wohlbefindens, zur äusseren Anwendung oder als Bestandteil der Hausapotheke.
Im praktischen Teil des Kurses erfährst du, welche Pflanze isch eigenen, worauf bei der Herstellung zu achten ist und wie Tinkturen und Salben sachgerecht angewendet werden. Am Ende nimmst du deine selbst hergestellten Produkte sowie wertvolles Wissen für die eigene Praxis mit nach Hause.

SA 20. JUNI

Kursleitung: Iris Jallow & Katharina Morgenthaler
Zeit: 9:00 - 12:00 Uhr
Ort: Pavillon, draussen
Kosten: CHF 70, inkl. Material
Alter: Ab 18 Jahren
Anmeldung: ijehle@bluemail.ch, 079 425 41 07

ECOPRINT

Frühlings-Natur auf Baumwolle drucken

Ecoprint ist eine kreative Färbe- und Drucktechnik, bei der Blätter und Blüten ihre Formen und natürlichen Farbstoffe direkt auf Stoff übertragen. In diesem Kurs gestalten Sie ein nachhaltiges Taschentuch, geprägt von einheimischen Pflanzen. Ein kurzer Einblick in Ecoprint aus dem indonesischen Regenwald begleitet von Kaffee und Kuchen rundet den Workshop ab.

Wir färben das Taschentuch mit Tee und platzieren dann Frühlingsblätter und -blüten. Anschliessend wird der Stoff sorgfältig eingerollt und gedämpft, um Pflanzenabdrücke und natürlichen Pigmente sichtbar zu machen. Nach einer kurzen Trocknungszeit können Sie Ihr eigenes Eco-Print-Taschentuch (oder Schal) mit nach Hause nehmen.

Während der Stoff dämpft, gibt es Tee, Kaffee und Kuchen. Zudem teilt die Kursleitung Einblicke in das indonesische Frauenprojekt Ambu Halimun („Mütter des Nebels“) aus den Regenwäldern Westjavas. Eine Gemeinschaft, die mit Ecoprinting nachhaltige Einkommen schafft, Frauen stärkt und gleichzeitig den Schutz des Regenwaldes unterstützt. Ergänzend hören Sie eine kurze Geschichte aus der Feldforschung der Kursleitung über ein scheues Wildtier, das in diesem Regenwald lebt und darüber, wie Naturschutz und Handwerk zusammenwirken können.

SO 21. JUNI

Kursleitung: Saein Lee, Nicolas Belleville
Zeit: 13:00 - 16:00 Uhr
Ort: Schulküche
Kosten: CHF 55, inkl. Material und Kursunterlagen
Alter: Ab 10 Jahren (Minderjährige bitte in Erwachsenen-Begleitung)
Anmeldung: nicolas.belleville@steinerschule-aargau.ch
Bemerkung: max. 15 Personen

MITTWUCHS-TISCHLI

Jeden Mittwoch von 12:00 - 14:00 Uhr (Ausser Schulferien)

Am etwas anderen Mittagstisch kocht Ladina jeden Mittwoch für den Verein. Bei trockenem Wetter auch gerne mal am Feuerring. Hier treffen sich Hungrige und Gesellige zum Austausch. Der Mittagstisch ist öffentlich und gekocht wird vegetarisch.

März
4. Safran-Risotto mit Pilzen
11. Haferplätzchen mit Kartoffelsalat
18. Couscous-Salat mit Grillkäse
25. Fried Rice mit Tofu*

April
1. Flammkuchen mit Salat*
22. Shakshuka mit Naan Brot*
29. Asiatischer Nudelsalat

Mai
6. Grillteller mit Tofu*
13. Polenta mit Gemüse*
20. Penne mit dreierlei Saucen
27. Maluns mit Kompott*

Juni
3. Haferplätzli mit div. Salaten
10. Grillteller*
17. Gemüselasagne
24. Marrokanisch*

Juli
1. Grillteller*

* bei trockenem Wetter vom Feuerring

- Mittagsessen | CHF 8.00
- Kuchen oder Dessert | CHF 3.00
- Tee und Kaffee

Gerne mit Anmeldung und dann solang's hät

www.kulturambrutelgut.ch/mittwuchstischli

Bei Interesse zur Mithilfe freuen wir uns natürlich riesig über eure Kontaktaufnahme.

RAUMVERMIETUNG

Es gibt am Brutelgut verschiedene Räumlichkeiten, die gemietet werden können. Neu ist der Gewölbekeller im Brutelhaus dazugekommen. Hier können Konzerte, Vorstellungen, Vorträge, Kurse, Sitzungen und vieles mehr realisiert werden. Melden Sie sich bei uns oder direkt im Sekretariat der Schule.
info@steinerschule-aargau.ch

Anmeldeformular für eine Mitgliedschaft im Verein "Kultur am Brutelgut"

Werde Mitglied

Als neues Mitglied bist du im Verein Kultur am Brutelgut herzlich willkommen. Du unterstützt insbesondere die Kultur rund um den wunderschönen Standort am Brutelgut und die Rudolf Steiner Schule Aargau, die dort zuhause ist. Als Mitglied erhältst du 1-2 mal jährlich das Kulturprogramm und wirst an die Generalversammlung sowie an den jährlich stattfindenden Basar der Rudolf Steiner Schule eingeladen. Ausserdem erhältst du CHF 5 Ermässigung auf vereinseigene Veranstaltungen. Als Aktivmitglied unterstützt du uns tatkräftig an den vielseitigen Veranstaltungen.
Für deinen Beitrag und dein Engagement sind wir von Herzen dankbar.

Finanzierung

Der Verein finanziert sich durch Mitgliederbeiträge und Spenden. Weiter werden verschiedene Anlässe durchgeführt, deren Erlöse in die Vereinskasse fliessen.

Wie möchtest du uns unterstützen?

- ○ Einzelmitgliedschaft (CHF 40.-/Jahr)
- ○ Familienmitgliedschaft (CHF 70.-/Jahr)
- ○ Donatorenschaft (ab CHF 200.-/Jahr)
- ○ Einzelspende (beliebiger Betrag)
- ○ Ich möchte gerne passiv dabei sein
- ○ Ich möchte gerne aktiv dabei sein

Angaben

		Familienmitgliedschaft
Name:*		
Vorname:*		
Geburtsdatum:		
Strasse/Nr.:*		
PLZ/Ort:*		
Telefon:		
E-Mail:*		

*Pflichtfelder

- ○ Ich möchte gerne den Newsletter abonnieren (via Mail ca. alle 4 Monate). Im Newsletter informieren wir über vergangene Anlässe, aktuelle Treffen, Veranstaltungen und mehr
- ○ Ich möchte gerne das Kulturprogramm-Heft erhalten (via Post ca. 1-2 mal pro Jahr)

Bankverbindung

IBAN: CH66 8080 8002 9229 9672 2
ID (BC-Nr.): 80808
SWIFT-BIC: RAIFCH22

Sende uns bitte das Anmeldeformular an:

Verein Kultur am Brutelgut
Alte Bernstrasse 14
5503 Schafisheim

oder

kultur@brutelgut.ch

www.kulturambrutelgut.ch

RÜCKBLICK 2025

Kogi | 21. Oktober

Es war uns eine riesige Freude, unseren ersten vom Verein organisierten Anlass mit den Kogi zu verbringen. Es war ein tief berührender und vertrauensvoller Kreis.
Das Volk der Kogí, auch Kággaba genannt, lebt in der Sierra Nevada de Santa Marta im Norden Kolumbiens. Sie brachten uns ihre Sichtweise zu Geburt, Gemeinschaft und Achtsamkeit in einem Austausch und Zusammensein näher.
Den Anlass haben wir zusammen mit www.cosmovision-europe.com organisiert. Damit konnten wir die Kogi dabei unterstützen, Teile ihres Landes zurückzukaufen.

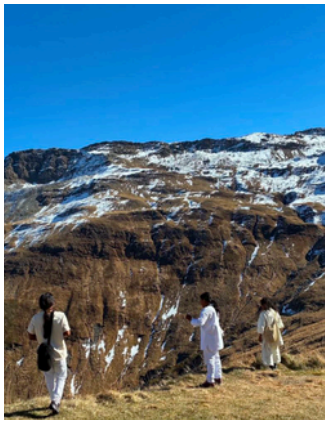

Lisa Bögli | 31. Oktober

An einem schönen Herbstabend nahm uns Lisa mit in ein schimmernd leichtes, poetisches Stück über das Leben im Hier und Jetzt.
Da sass eine Clownin in ihrem nostalgischen Wohnraum mit der Vergänglichkeit im Schaumbad. Sie suchte Entspannung, wollte sich an ihrer täglichen Routine festhalten, doch was ihr begegnete, war die Endlichkeit.
Ab März ist Lisa wieder im Schaumbad zu sehen.
www.lisaboegli.ch

Kurse

Die Kurse am Brutelgut erfreuen sich immer grösserem Interesse und werden mehr und mehr besucht. Dies freut uns sehr. Es wurde fermentiert, geschnitzt, geschossen, getanzt, gesungen, geschweisst und vieles mehr. Es sind wunderbare Gelegenheiten für ein Zusammen-sein, -lernen und -wachsen. Einige Kurse führen uns in Handwerke und Künste, die zu erhalten sich lohnen. Andere bringen uns dem Wissen der Natur näher und wieder andere geben uns exlusive Einblicke in spezialisiertes Know-How.

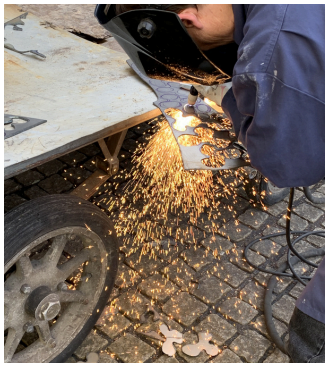

Das Kulturprogramm erscheint aktuell 2 mal im Jahr. Wir freuen uns auf Ihre Kontaktaufnahme falls Sie Interesse haben, am Brutelgut selbst einen Kurs, Vortrag, ein Konzert oder anderes anzubieten. Einsendeschluss für die 1. Ausgabe Schuljahr 26/27 ist der Freitag 26. Juni 25.

Bitte informieren Sie sich kurz vor dem Anlass auf www.steinerschule-aargau.ch oder www.kulturambrutelgut.ch über Aktualisierungen der Veranstaltungen. Sämtliche Angaben im Heft sind nicht verbindlich und können in sehr seltenen Fällen auch kurzfristig noch ändern.
Herzlichen Dank!

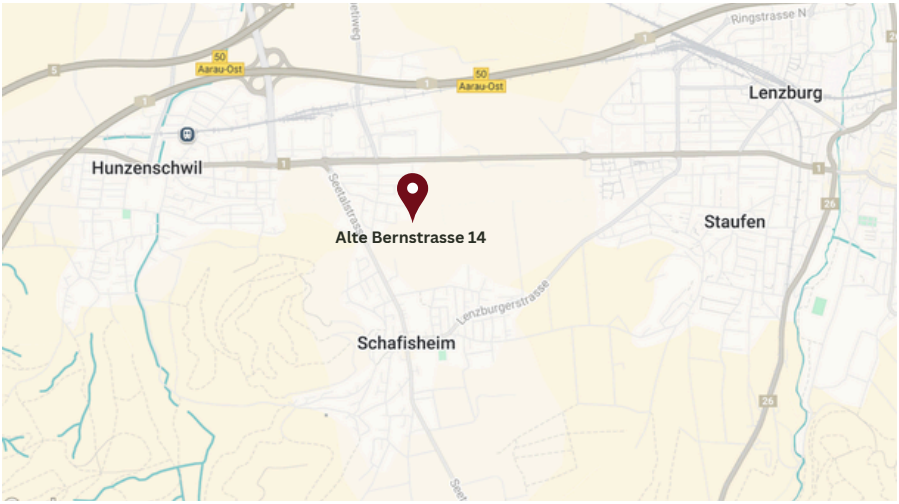

Verein Kultur am Brutelgut KaB | Alte Bernstrasse 14 | 5503 Schafisheim
kultur@brutelgut.ch | www.kulturambrutelgut.ch